COESIONE ITALIA 21-27
SCUOLA E COMPETENZE

Cofinanziato dall'Unione europea

MIM
Ministero dell'Istruzione e del Merito

PIANO SCUOLA ESTATE

FEBRRAIO - GIUGNO 2025

- GIORNALISMO
- BIBLIOTECA
- TEATRO
- MOSAICO
- CULTURA E TRADIZIONE
- SPORT
- SCRACHT
- MUSICA
- CINEMA
- COPING POWER

Percorsi educativi e orientativi per il potenziamento delle competenze, l'inclusione e la socialità.

FONDI STRUTTURALI EUROPEI – PROGRAMMA NAZIONALE "SCUOLA E COMPETENZA" 2021 – 2027.
PROT. 59369
DEL 22/04/2025

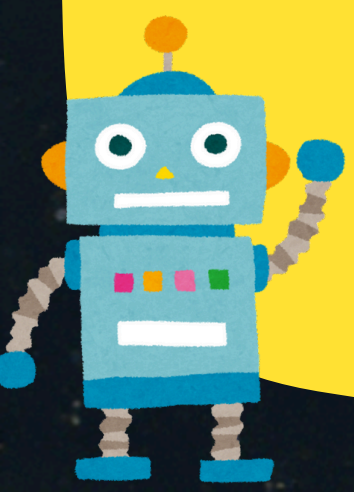

Per informazioni
0872 49369

www.icumbertoprimolanciano.edu.it

Istituto Comprensivo Umberto I di Lanciano